MAPA BASE DO PLANO DIRETOR
ÁREA URBANA 01 - LARANJAL PAULISTA

PRINCIPAIS FONTES

1. Prefeitura Muncipal de Laranjal Paulista (base cartográfica e quadras fiscais), 2001-2004.
2. Instituto Geográfico e Cartográfico - IGC (levantamentos aerofotogramétricos), 1976-1977.
3. Equipe Técnica do Plano Diretor de Laranjal Paulista (levantamentos em campo, correção, complementação e adaptação), 2004.
4. Base Aerofotogrametria e Projetos S.A. (foto aérea), 2001.
5. SABESP (cadastro), 2004.

Desenho final, versão de setembro de 2004: Igor Eliezer

CONVENÇÕES

PLANIALTIMETRIA

- LOGRADOURO EXISTENTE
- LOGRADOURO PARTICULAR
- LOGRADOURO PROJETADO
- RODOVIA ESTADUAL OU MUNICIPAL
- PONTES, BUEIROS OU SIMILARES
- FERROVIA EXISTENTE
- ANTIGO TRAÇADO DA FERROVIA
- LINHA DE ALTA TENSÃO
- RIOS E RIBEIRÕES
- LAGOS, TANQUES E ALAGADIÇOS
- CERCA (traçado aproximado)
- OCUPAÇÃO URBANA (traçado aproximado)
- EDIFÍCIOS PÚBLICOS EM DESTAQUE
- NÚMEROS DE REFERÊNCIA A EDIFÍCIOS PÚBLICOS (ver lista ao lado)
- PRAÇAS E ÁREAS VERDES EXISTENTES
- PRAÇAS E ÁREAS VERDES PROJETADAS
- ÁREAS INSTITUCIONAIS VAGAS (catalogadas)
- CURVA DE NÍVEL (equidistância de 5m)
- DESPENHADEIRO
- PONTO COTADO (altitude em metros)
- MARCO QUILOMÉTRICO RODOVIÁRIO

LIMITES E NÚCLEOS

- LARANJAL JUMIRIM — LIMITE DE MUNICÍPIO
- SEDE MARISTELA — LIMITE DE DISTRITO
- LARAS — NOME DE NÚCLEO URBANO
- V. TOTI — NOME DE BAIRRO URBANO
- BRO. BUENINHO — NOME DE BAIRRO RURAL

ESCALA

0 100 200 300 400 500m

ESCALA 1:10.000 (1cm=100m)

NÚMEROS DE REFERÊNCIA A EDIFÍCIOS PÚBLICOS

1. DELEGACIA DE POLÍCIA E CADEIA PÚBLICA
2. DETRAN E POSTO DO INSS
3. UNIDADE BÁSICA DE SAÚDE
4. CASA DA AGRICULTURA
5. JUNTA DO SERVIÇO MILITAR
6. 3º BATALHÃO DA POLÍCIA MILITAR
7. LIGA LARANJALENSE DE FUTEBOL
8. ASSISTÊNCIA SOCIAL
9. GINÁSIO DE ESPORTES
10. VIGILÂNCIA SANITÁRIA
11. LABORATÓRIO MUNICIPAL
12. CENTRO DE ATENDIMENTO À SAÚDE
13. PRAÇA DE ALIMENTAÇÃO
14. ESTAÇÃO TELEFÔNICA
15. CONSELHO TUTELAR
16. CORETO
17. BIBLIOTECA MUNICIPAL E ESPAÇO CULTURAL
18. ESTAÇÃO FERROVIÁRIA (DESATIVADA) E CRECHE NOTURNA (ATUAL USO)
19. RODOVIÁRIA
20. POÇO ARTESIANO
21. CENTRO COMUNITÁRIO
22. RESERVATÓRIO DE ÁGUA
23. COZINHA PILOTO MUNICIPAL
24. ESTAÇÃO DE TRATAMENTO DE ÁGUA
25. QUADRA POLIESPORTIVA
26. VELÓRIO MUNICIPAL

ARTICULAÇÃO

MAPA 01 02

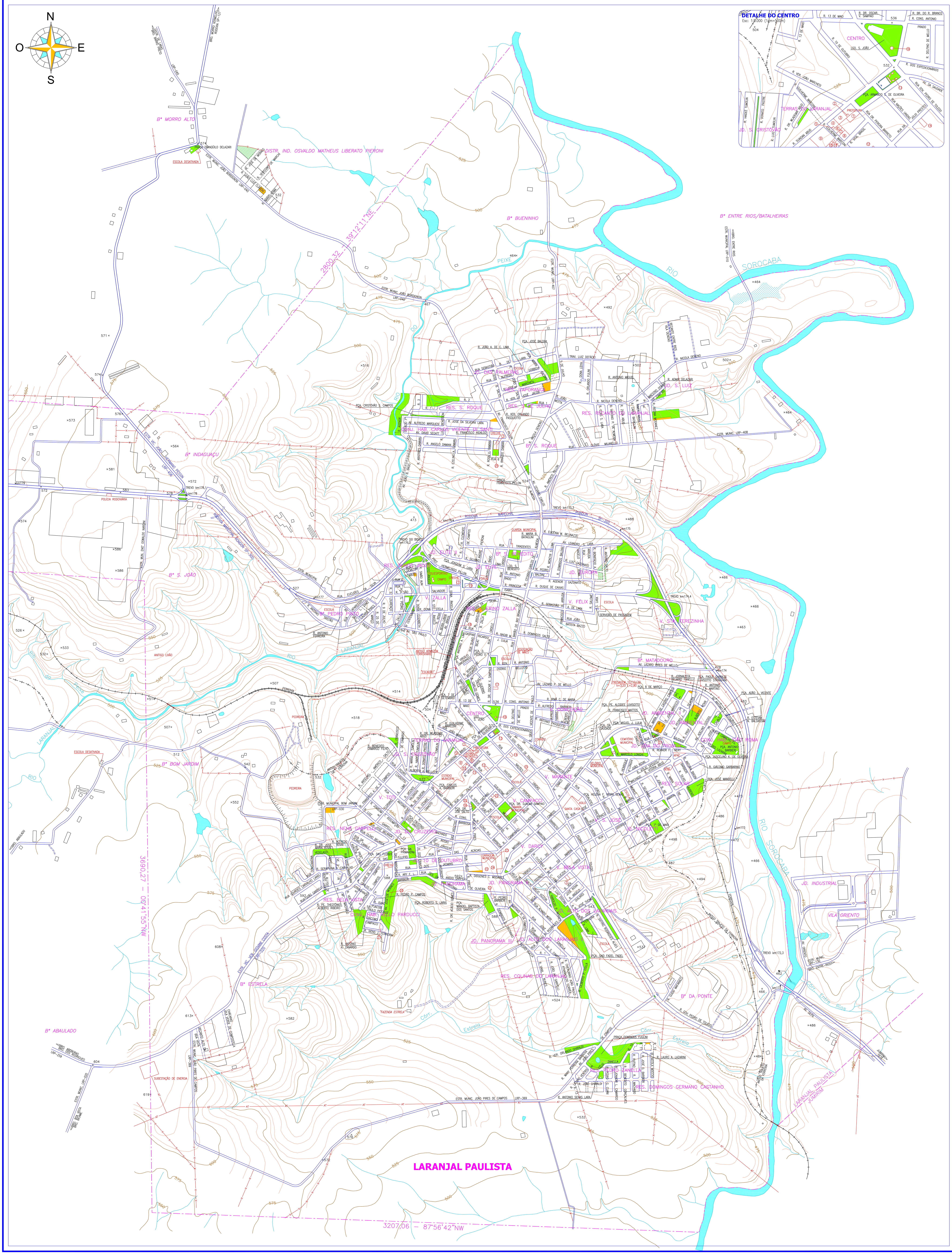

Plano Diretor de **LARANJAL PAULISTA**
Sede - Maristela - Laras

Formato A1 (594x841mm)